



Vente de poissons et crustacés
Marché aux poissons
le matin sur le perré de St Aubin
tél : 06.82.31.79.82

JOURDAN VALENTINE III



FESTIVAL DU LIN
ET DE LA FIBRE ARTISTIQUE

Fleurs, fruits, légumes et ...
par Alexandre Clét
le samedi matin au rond-point de la base nautique
tél : 06.17.94.53.81

La ferme des Quatres Jingtai



La Chapelle sur Dun
Restauration pendant les 3 jours et
concert funky le samedi 6 en soirée.

Sainte Aubin sur Mer
A l'église, exposition et concours de points de croix
Sotteville sur Mer
La Grange, la Bergerie, expositions

5 - 7 juillet - Festival du lin et de la fibre artistique

juillet

22 - 30 juin - Exposition à la Bergerie
Exposition de peinture en partenariat avec l'association " DES
ARTS DU LITTORAL CAUCHOIS "

21 juin - Fête de la musique à Sotteville sur Mer
Place du village 19h
3 groupes : pop anglaise, rock and roll. Restauration par les
commerçants en intérieur et extérieur.



2 juin - Foire à tout - Vide grenier
Parking de la plage 9h30 - 18h
Que vous cherchiez des livres, des vêtements ou des bibelots, vous
trouverez tout à la foire à tout de Saint Aubin sur mer !
4€ le m², saintaubinois 2.50€, rens.
staubinpassion@saintaubin-sur-mer.fr
Inscriptions : mardis 21 et 28 mai 14h à 18h. à la mairie de Saint Aubin.

juin

A votre service

Surveillance de la plage

St Aubin sur Mer 7 juillet - 1 septembre

Les sapeurs pompiers du SDIS76 assurent
votre sécurité de 11h30 à 19h.
Les codes couleur pour les sauveteurs et
la zone de bain sont le rouge et jaune



Lire

Lire à la plage juillet - août

Comme chaque été la cabine de Lire à la plage
revient sur le perré de St-Aubin.
Retrouvez chaque après-midi l'équipe pour
partager un moment détente et culture.

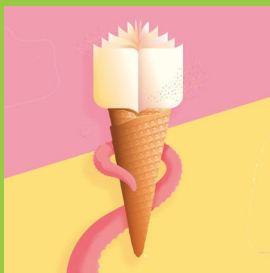

Et toute l'année ...

Bibliothèque A.B.C de Sotteville-sur-Mer

- Mardi : 9h - 12h
- Mercredi : 9h - 12h
- Vendredi : 16h - 18h
- Samedi : 10h - 12h

Horaires d'été, voir à la porte ou sur <https://bibliosotteville.jimdofree.com/>

Découvrez la seule école de Kitesurf de Seine Maritime !



Hervé vous accueille d'avril à
novembre sur la plus grande
plage de sable de la Côte
d'Albâtre pour faire découvrir ce
sport riche en sensations fortes.
Tel : 07 69 82 94 75

Char à voile avec le pôle sport de la CC Côte d'Albâtre !



Vitesse et adrénaline seront au rendez-vous pour cette
expérience exceptionnelle.
Dès les premières minutes de pilotage, vous
découvrirez de nouvelles sensations de glisse.
Pôle Sport : 02 35 57 93 20.



Au Fil du Dun



- Saint-Aubin sur Mer
- Sotteville sur Mer
- La Chapelle sur Dun

2024

© Stéphane L'hôte Photographe

27 mai - La Bergerie
Concert du conservatoire musique et danse de la Côte d'Albâtre

25 mai - Les longeuses du Grand Sable
Exposition des photos de Carole Detroz
La mer est la frontière ultime. Celle qu'on ne peut traverser à pied. Les
longeuses s'immergent dans l'eau glacée pour arpenter, en toute
saison, cette ligne invisible qui découpe le continent.

25 mai - Opération plage propre
Entrée de la plage 10h
Comme chaque année Saint Aubin organise son traditionnel
nettoyage de la plage sur environ 4 km.

18 mai - Trompes de chasse
Eglise Saint Aubin 20h30
Dans le cadre du festival Pierres en Lumières, les sonneurs des
Echos de Luneray feront résonner les nets de l'église.
Trompes de chasse, orgue et cornemuse

18 mai - Rando vélo
Rendez-vous terrain communal 10h
Café éphémère organisé par l'association « L'Archipel Nourcier »
Deux parcours de vélo pour satisfaire les plus ou moins sportifs de 7
à 77 ans.

12 mai - Apéro « Chansongs »
Avec la bibliothèque, rendez-vous à 11h au Bistrot Cauchois pour un apéro
« Chansongs » chansons parées (textes de Michel Robakowski) et accompagnement
à la guitare (compositions de Bryan Woy)



11 mai - Foire aux plantes
Entrée du parc du château 10h30 - 17h30
Professionnels et amateurs mettent en vente leurs plus belles fleurs
et autres plantes potagères.
Vous trouverez tout ce qu'il vous faut pour votre jardin ou le
flourissement de vos balcons

10 mai - D'un air à l'autre
Avec la bibliothèque, concert du groupe « D'un air à l'autre » : répertoires Klezmer, irlandais
et voyages ...

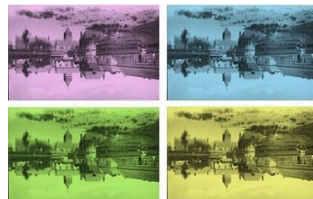

3 au 25 mai Sortons de l'ordinaire
Avec la bibliothèque, découvrez Sotteville autrement, au gré des
personnes, des lieux ou des objets qui vous feront regarder
autrement votre village.

Mai

Au Fil du Dun

Les animations 2024

Juillet

5 juillet au 28 août Sotteville-sur-mer terre : élevage et agriculture de 1850 à 1950

Dans nos murs : grande exposition estivale illustrée, interactive et accompagnée qui racontera la vie agricole de notre territoire et particulièrement de Sotteville durant ce siècle.
Dans le village : Parcours-Promenade ludique sur ce même thème. Vente de livres d'occasion tous les mardis matin
Samedi 20 juillet : "Nuit de la bibliothèque" visite accompagnée de l'exposition, vente de livres d'occasion, venue d'un(e) auteur(e) pour des dédicaces



11 - 13 juillet - Les singes du Zodiaque - Pete The Monkey

Parc du château
Le festival Pete the Monkey ne se contente pas d'être juste un merveilleux weekend de musique et de divertissement familial, sa raison d'être est à l'origine de collecter des fonds pour une cause importante. Le projet Pete The Monkey a été fondé pour soutenir le développement de "Jacq Cuisi", la plus grande réserve consacrée aux singes victimes de trafic.



20 juillet - La fête du goût et de l'artisanat

Rond point de la plage 10h30 - 18h.
La Fête du goût et de l'artisanat pour découvrir le travail d'artisans et de producteurs locaux.
Inscription et renseignement staubinpassion@saintaubinsurmer76.fr



20 - 21 juillet - Fête de la Mont Carmel

Fête du village - Sotteville sur Mer
Samedi : messe à 18h30 suivie du verre de l'amitié
A la bergerie, marché artisanal de nuit le samedi et une kermesse organisés par le comité des fêtes.



23 juillet - 31 août et Journées du patrimoine Visite du parc du château

L'après midi à 14h, 15h, 16h et 17h.
Rendez-vous à l'entrée à l'heure pour découvrir le parc et l'histoire du château.
Participation : Adulte 5€, enfant 13 - 18ans 3€, gratuit moins de 13 ans.



28 juillet - La foire à tout de La Chapelle

Rue et place de la mairie
Buvette, petite restauration
Tarif Exposants : 3 €/ mètre linéaire
Inscriptions : comitedesfeteslachapelle76@gmail.com



Août



3 août - La fête de la mer : la fanfare du perré
Le perré et l'entrée de la plage 20h45 pour attendre le feu d'artifice avec la fanfare de l'école de musique d'Yvetôt

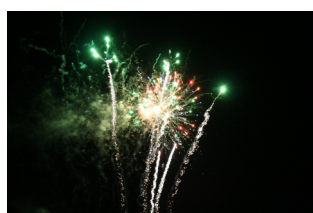

3 août - La fête de la mer : le feu d'artifice
Parking de la plage 23h

4 août - La fête de la mer : la messe de la mer
Eglise Saint Aubin 10h30



4 août - La fête de la mer : la parade de la mer
Eglise Saint-Aubin 11h30
Sortez vos plus belles marinières, la parade de la mer se dirige vers la plaque du souvenir des disparus en mer.

4 août - La fête de la mer : le perré en fête
Le perré 15h30
Venez faire la fête avec la fanfare Pop N'Caux



Août

16 août - Les châteaux de sable

La plage 15h
C'est le moment de laisser libre cours à votre imagination et à vos talents de bâtisseurs! Venez créer vos plus beaux châteaux de sable sur notre plage. De nombreux lots pour tous nos jeunes bâtisseurs.



19 août - Les jeux à la plage

Rond-point de la plage 15h
Par l'association des Amis de l'église, au profit du projet de restauration de l'église.

21 août - Paella

Parking de la plage 19h.
Sous tente un moment festif pour se retrouver et partager le repas en commun.



23 août - En attendant le rayon vert

Sur le perré, devant le chalet Lire à la plage 21h
Soirée musicale en chansons avec Hélène Vuylsteke et ses amis musiciens sur le thème de la mer pour attendre le coucher du soleil et peut-être apercevoir le rayon vert.



Septembre

1 septembre - Foire à tout

A la Bergerie, foire à tout organisée par le comité des fêtes

6 septembre - Les Musi'Caux

Eglise Saint Aubin 20h30
Récital d'oeuvres lyriques, mélodies et chanson sur le thème de la mer avec Malvina VERSCHAEVE (Soprano) et Stéphanie LENGAGNE (Piano), avec au cours de notre croisière, une tempête, la rencontre de pêcheurs, de matelots et de créatures légendaires



7 septembre - Les Musi'Caux

Eglise Saint Aubin 20h30
Vincent Rouard vous propose un concert de ses compositions en duo avec Philippe Laloy à la flûte et au saxo.



21 - 22 septembre - Journées du patrimoine

Dimanche 22 à 15h
Découverte festive des richesses du village de La Chapelle

21 septembre au 12 octobre Promesse de Jardins ...

Exposition participative à la bibliothèque en partenariat avec Les Rencontres sur le Plateau ... et autres surprises



28 septembre - Karaoék

Soirée karaoké à la salle la Grange organisée par le comité des fêtes

Octobre

12 octobre - Octobre Rose

Marche rose 15h
Rendez-vous devant la mairie de Sotteville sur Mer



12 octobre - Les Musi'Caux

Eglise Saint Aubin 20h30
Chanson française pop folk à texte allant de la narration humoristique à la complainte éperdue en passant par la recherche d'une princesse lointaine.
Avec Quentin Dézérald, Samuel Isoard et Claire Marion.

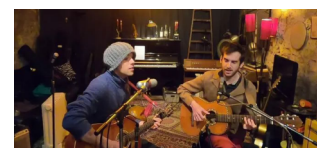

23 octobre - Bach, Händel, Telemann, Vivaldi ...

Eglise Saint Aubin - 20h30
Philippe SOUCHU, Jean-Pierre MENUGE flûtes à bec, Bertrand BAYLE luth et guitare baroque, Pierre JACQUET clavecin



Novembre

22 nov. - 20 déc. - A.B.C... Z, les abécédaires

La bibliothèque
Exposition ludique sur le thème des abécédaires sous toutes leurs formes.



Décembre

8 décembre - Concert de Noël

Eglise Saint Aubin 16h
Le chœur du Dun reprend les grands classiques des chants de Noël ... Vin chaud et brioche à l'entracte.

